

Corte A-A
Escala: 1/100

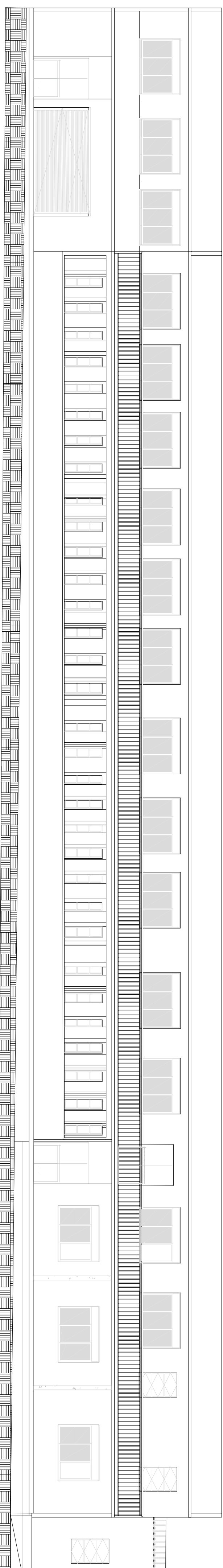

Fachada
Escala: 1/100

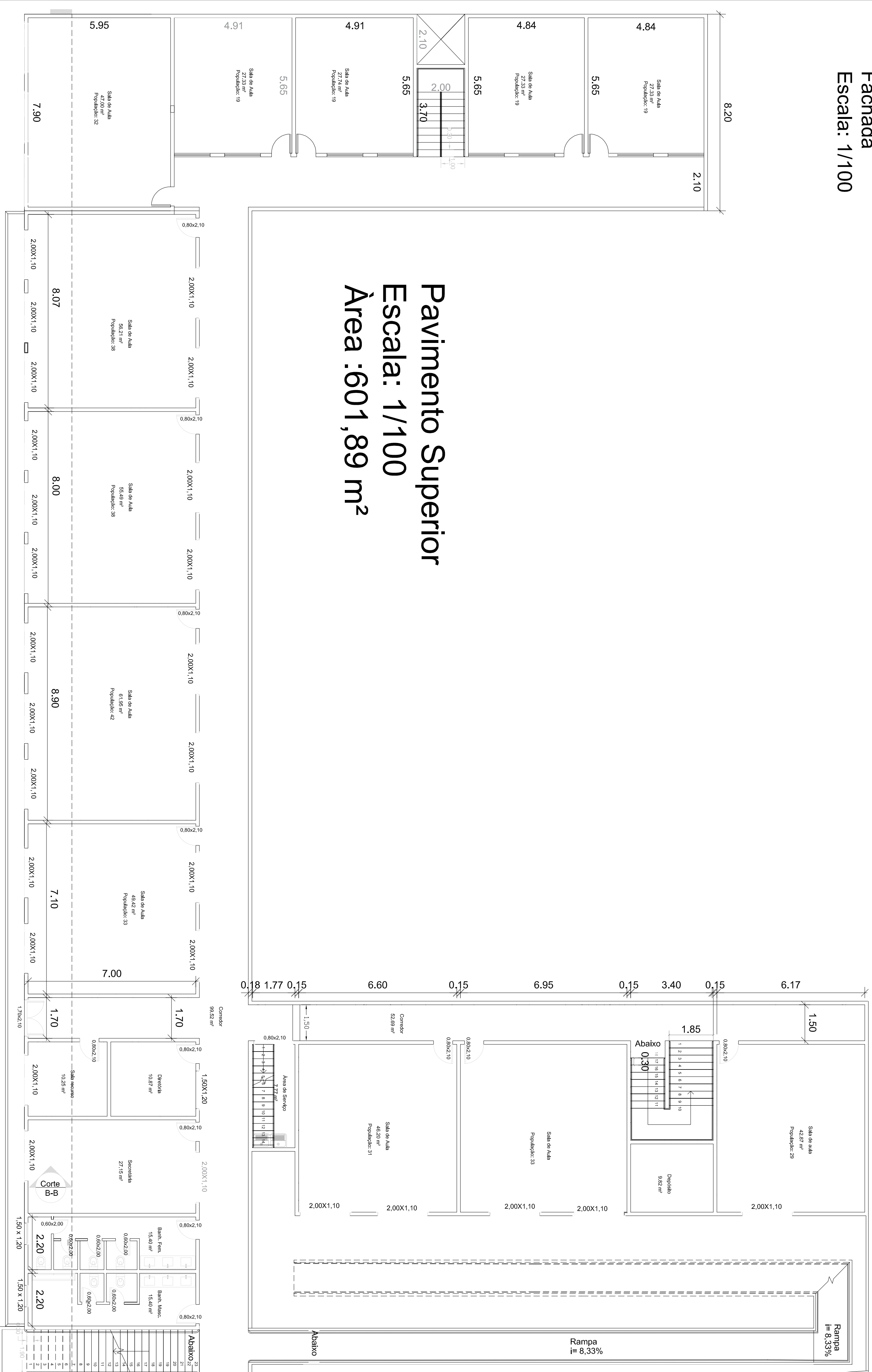

RESERVADO PARA CARIMBO/ASSINATURA	
PROJETO DE ARQUITETURA	
-	
Endereço: RUA Glicerio Dias Soares, N° 11 BAIRRO - CENTRO PEDRA DOURADA - MG - 36.847-000	
Proprietário	Prefeitura
PREFEITURA MUNICIPAL DE PEDRA DOURADA CNPJ - 18.114.215/0001-07 MARCUS PAULO DE S. LIMA Crea-MG 71191/D	
Resp. técnico	02/02
Escalas indicadas	Área à constr. 2.805,50 m²
Data 08/10/2021	Área Total 2.805,50m²
	Área Terreno 3,04x10,5m²